

## AVVISO AGLI UTENTI

Si rende noto che per l'anno 2022 gli utenti dovranno comunicare le letture dei contatori direttamente agli uffici comunali (vedasi al riguardo il foglio seguente di istruzioni per la rilevazione del contatore).

La S.V. è pertanto pregata di rilevare il consumo del Servizio Idrico dal **01/12/2022-31/12/2022** e di far pervenire la lettura del contatore dell'acqua **entro tale data al Comune** compilando il modulo sottostante.

La lettura può essere trasmessa:

- a mezzo e-mail -
- tramite servizio postale
- recapitata a mano agli uffici comunali o depositata nella cassetta a lettere posta accanto alla porta d'ingresso.

Se risultassero anomalie o difficoltà per l'effettuazione delle letture, contattare telefonicamente l'ufficio tributi: (0125/929324 interno 4).

Si precisa che l'Ente effettuerà controlli per verificare la veridicità dei dati comunicati.

Ringraziando per la gentile collaborazione si porgono distinti saluti.

NOMINATIVO: \_\_\_\_\_

N. CONTATORE \_\_\_\_\_

SITO IN VIA/LOC./P.ZZA.: \_\_\_\_\_

LETTURA ATTUALE: \_\_\_\_\_

DATA \_\_\_\_\_

FIRMA \_\_\_\_\_

## ISTRUZIONI PER LA RILEVAZIONE DELLA LETTURA

I NUMERI DA RILEVARE SONO SOLO QUELLI NERI E NON QUELLI ROSSI!

### Contatore a lancette



**Lettura corretta: 4868**

**Lettura errata: 5868**

La lettura va rilevata partendo dalle lancette nere delle migliaia (x 1000) e arrivando all'unità (x 1)

### Contatore a lettura diretta

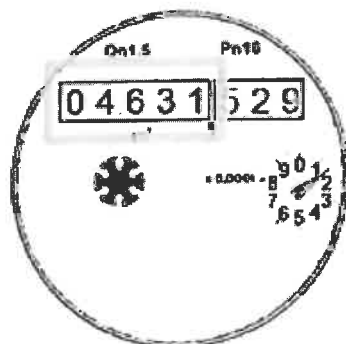

**Lettura corretta: 4631**

**Lettura errata: 4631529**